

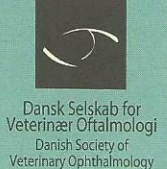

ATTEST FOR ØJENUNDERSØGELSE
Certificate of eye examination
European College of Veterinary Ophthalmologists



ECVO reg.nr. 10:47
O-DK no.
ECVO reg.nr. undersøger reg.no. examiner

DYR/ANIMAL

Navn name: Hjallandøets Cesar

Race breed: Labrador retriever

Stambogsnr. registration no.: 1524790/18

Mikrochipnr. microchip no.: 352206000125750

Fødselsdato date of birth: 19-03-2018

Køn sex: Hun female Han male

Tidligere undersøgt previous examination: Ja yes Nej no

Resultat result: Fri unaffected Påvist affected Usikker suspicions Mistænkt undetermined

Hvis unormal: if abnormal _____ Dato for unders. og navn på eksaminator: _____

EJER/OWNER

Navn name: Erling Ager Gundersen

Adresse address: _____

Land, postnr. country, Zip: _____ By town: _____

Hermed bekræftes at det undersøgte dyr er identisk med ovenstående signalement. Kopi af denne attest må indsendes til registrering og offentliggørelse.
The undersigned agrees to the rules of the national scheme and confirms that the animal submitted for examination is the one described above. Signature also means that the results are available for official publication or other ECVO approved use.

Stein Skjold
Underskrift ejer/besidder signature owner/agent

UNDERSØGELSE / EXAMINATION

Dato date: 22-02-2019

Metode: Minimum: Mydriaticum, indirekte oftalmoskopi og spaltlampe-biomiskroskopi ≥ 10 x.
Mydriatic, Indirect ophthalmoscopy and binocular biomicroscopy ≥ 10 x.

Andet: Direkte oftalmoskopi Foto Andet _____
 Gonioskopi (uden mydriaticum) Andet _____
 Tonometri (uden mydriaticum)

IDENTIFIKATION / IDENTIFICATION

Kontrol af tatovering check tattoo: Korrekt correct Delvis/ikke læselig partly/unreadable Forkert incorrect Mangler absent

Kontrol af mikrochip check microchip: Korrekt correct Forkert incorrect Mangler absent

Hvis anden metode anvendes, er denne attest kun gyldig sammen med en vedlagt udførlig beskrivelse
If an other optional is used, this form only has value with a specifying certificate.

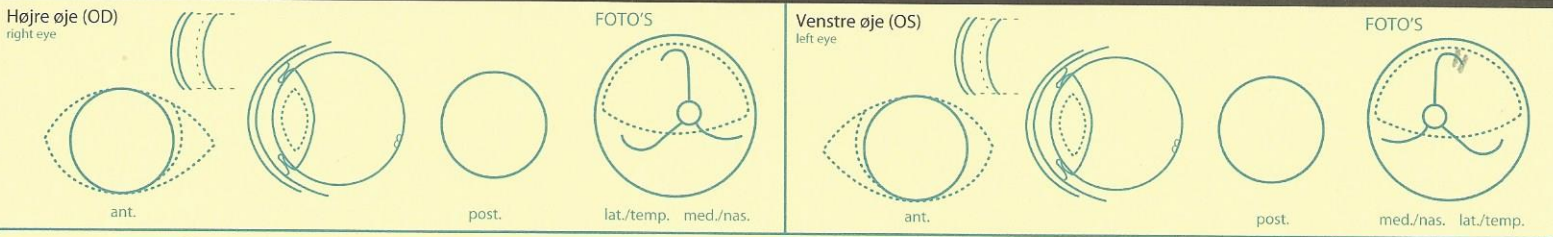

Beskrivelse: Små frede i left eyes retina
descriptive comments: _____

NB: Lider af: Fokal RD
note: affected by: _____

Øjensygdom nr.: ... eye disease no.: BTF

Let mild Middel moderate Udtalt severe

(Navn på lidelsen/arveligheden er endnu ikke påvist for denne race.)
(name of disease / under investigation: not yet proven to be inherited in this breed.)

RESULTAT / RESULTS FOR THE PRESUMED HEREDITARY EYE DISEASES:

	Fri*	Tvilsom**	Påvist*	
1. Persisterende Pupilmembran (PPM)	<input checked="" type="checkbox"/>	<input type="checkbox"/>	<input type="checkbox"/>	Iris Linse Grad 1 Grad 2-6
2. Persisterende Hyperpl. Tunica Vasculosa Lentis/Primær Vitreus (PHTVL/ PHPV)	<input checked="" type="checkbox"/>	<input type="checkbox"/>	<input type="checkbox"/>	(Multi) fokal Geografisk Total
3. Katarakt (medfødt)	<input checked="" type="checkbox"/>	<input type="checkbox"/>	<input type="checkbox"/>	CRD (CH) Colobom Andet:
4. Retinal Dysplasi (RD)	<input type="checkbox"/>	<input type="checkbox"/>	<input checked="" type="checkbox"/>	Fibrae latae Laminae Occlusio
5. Hypoplasi af N. opticus/mikropapil	<input checked="" type="checkbox"/>	<input type="checkbox"/>	<input type="checkbox"/>	
6. Collie Eye Anomaly (CEA)	<input checked="" type="checkbox"/>	<input type="checkbox"/>	<input type="checkbox"/>	
7. Andet: other: _____	<input type="checkbox"/>	<input type="checkbox"/>	<input type="checkbox"/>	
8. L. Pectinatum abn. (only after gonioscopy)	<input type="checkbox"/>	<input type="checkbox"/>	<input type="checkbox"/>	

UNAFFECTED UNDETERMINED AFFECTED

Nedenstående gælder i 12 måneder / Results valid for 12 month

	Fri*	Mistænkt***	Påvist*
11. Entropion/Trichiasis	<input checked="" type="checkbox"/>	<input type="checkbox"/>	<input type="checkbox"/>
12. Ektropion/Makroblefaron	<input checked="" type="checkbox"/>	<input type="checkbox"/>	<input type="checkbox"/>
13. Distichiasis/Ektopiske Cilier	<input checked="" type="checkbox"/>	<input type="checkbox"/>	<input type="checkbox"/>
14. Cornea Dystrofi	<input type="checkbox"/>	<input type="checkbox"/>	<input type="checkbox"/>
15. Katarakt (ikke medfødt)	<input type="checkbox"/>	<input type="checkbox"/>	<input type="checkbox"/>
16. Linsluxation (primær)	<input type="checkbox"/>	<input type="checkbox"/>	<input type="checkbox"/>
17. Retinal Degeneration (PRA)	<input type="checkbox"/>	<input type="checkbox"/>	<input type="checkbox"/>
18. Andet: other: _____	<input type="checkbox"/>	<input type="checkbox"/>	<input type="checkbox"/>

UNAFFECTED SUSPICIOUS AFFECTED

FORKLARING / INTERPRETATION

* "Fri": Der er ingen tegn på den formodede arvelige sygdom. "Påvist": Der er tydelige tegn på den nævnte sygdom.
"Unaffected" signifies that there is no evidence of the presumed inherited eye disease(s) specified, whereas "affected" signifies that there is such evidence.

** "Tvilsom": Dyret viser tegn på den formodede arvelige sygdom, men forandringerne er ikke sikre nok.
The animal displays clinical features that could possibly fit the presumed inherited eye disease(s) mentioned, but the changes are inconclusive.

*** "Mistænkt": Dyret viser mindre, men tydelige tegn på nævnte formodede arvelige sygdom. Yderligere udvikling vil kunne bekræfte diagnosen. Genundersøgelse tilrådes om _____ måneder.
The animal displays minor, but specific signs of the presumed inherited eye disease(s) mentioned. Further development will confirm the diagnosis. Reexamination in _____ months.

Yderligere information: Se bagsiden

UNDERSØGER/EXAMINER

Undertegnede dyrlæge har dags dato undersøgt ovennævnte dyr for arvelige øjensygdomme efter gældende retningslinier med det viste resultat.
The undersigned has today examined the above mentioned animal for the hereditary eye disease scheme with the results as shown.

Farve/fordeling Colour/distribution

1. Hvid Nationalregister	1. White National registry
2. Gul Specialklubben	2. Yellow National breed club
3. Rød Undersøger	3. Red Examiner
4. Hvid Ejer/besidder	4. White Owner/agent

Navn name: _____

Sted place: Køge Bugt Dyreklinik
Tangmosevej 111
4600 Køge
Tlf. 41331010

Underskrift, dyrlæge godkendt af DDD og ECVO
signature examiner, authorized by DDD and ECVO

© ECVO

Sponseret af:

VetXX A/S

Mekuvej 9 · 7171 Uldum · Danmark
Telefon 76 90 11 00 · Fax 76 90 11 33
www.vetxx.com